

b = 2,90

— VIA L'ANTONIO AL SANTUARIO —

COOPERATIVA "DIANA"

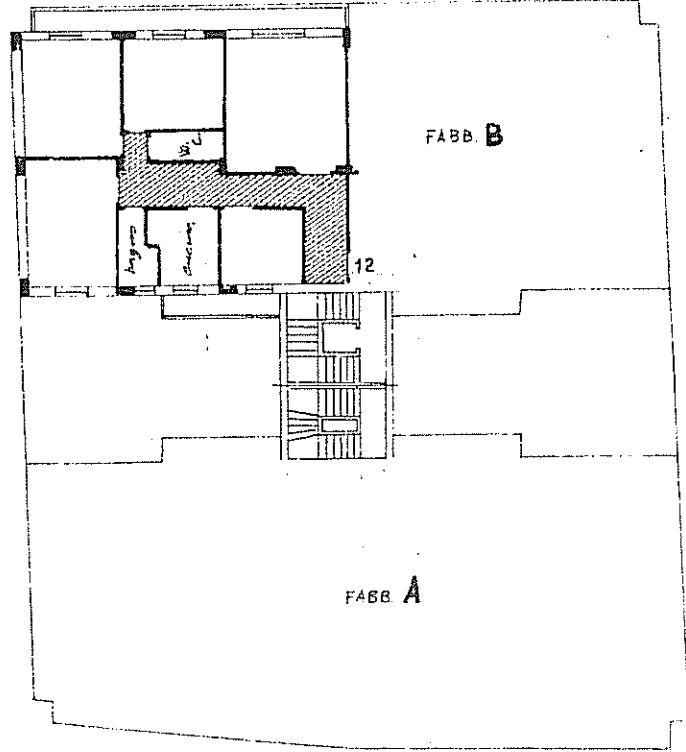

COOPERATIVA "AL NAVIA"

ACCERTAMENTO GENERALE DELLA  
 PROPRIETÀ IMMOBILIARE URBANA  
 (R. D. L. 12 Aprile 1930, n. 232)  
 COMUNE  
 di \_\_\_\_\_  
 Tattigino di riscontro  
 DELLA  
**SCHEDA NUMERO**  
**G**  
**N° 1195855**

AVVERTENZE: Il presente  
 attestato deve essere introdotto a  
 cura del dichiarante sulla plani-  
 metria (rispondente la unita im-  
 mobile denunciata con la pre-  
 sente scheda) da presentarsi al  
 sensi dell'articolo 7 del R. D. L.  
 12 aprile 1930, n. 232.

— VIA S. LUCIA —

ORIENTAMENTO



SCALA DI 1:200